



Soluzioni speciali per la personalizzazione
dell'ascensore :

Miglioramento dell'estetica, comfort, efficienza e sicurezza

Claudio Felisi
Wittur S.p.A.

- Da qualche anno viene tenuta all'università di Venezia, a cura del prof. Traducco, una conferenza che ha come titolo "Oltre il quadrato e la X", significativo del crescente interesse per l'ascensore anche a livello architettonico
- Come indicato nel suo libro "l'ascensore in Architettura", gli ascensori vengono frequentemente considerati come corpi estranei alla progettazione, da aggiungere al progetto con un segno grafico (la X) che ne indichi la presenza.
- **In realtà l'inserimento dell'ascensore può rivelarsi una opportunità progettuale importante per valorizzare l'architettura ed i suoi spazi distributivi.**
- Il gruppo Wittur è da sempre alla ricerca di nuove soluzioni che possano soddisfare al meglio le richieste dei propri clienti per offrire soluzioni innovative con alti livelli di personalizzazione nel rispetto delle esigenze, delle normative e dei più elevati standard di sicurezza offrendo :
 - Porte panoramiche con Stipiti e Ante Vetrate (intelaiate) o in Vetro
 - Porte per impianti Inclinati
 - Porte per impianti all'esterno
 - Porte per installazioni in ambienti ostili
 - Porte con Meccanismi posizionati in basso
 - Porte Tonde con Meccanismi sia in alto che in basso

Villa Privata, Nizza

Le prime porte tonde realizzate

La Lunga Tradizione delle nostre Applicazioni Speciali

Le prime porte tonde automatiche, probabilmente le uniche prodotte all'epoca vengono realizzate nel 1980 per una prestigiosa villa privata con finiture molto particolari.

Telaio costruito a totale chiusura del vano e Ante vetrate con finiture in ottone.



Steve Jobs Theater, Sede Apple a Cupertino

Impianto panoramico come fulcro visivo ed estetico dell'edificio



Soprannominato "the spaceship", l'astronave, per la sua struttura circolare e le imponenti dimensioni. Ascensore come elemento visivo caratterizzante l'edificio



Steve Jobs Theater, Sede Apple a Cupertino

Impianto panoramico come fulcro visivo ed estetico dell'edificio



Ascensore rotante per ottenere una cabina estremamente semplice e trasparente, con una sola porta serie Luna ad 1 anta, per mantenere la porta di accesso ai due piani nella migliore posizione possibile rispetto al flusso dei visitatori.

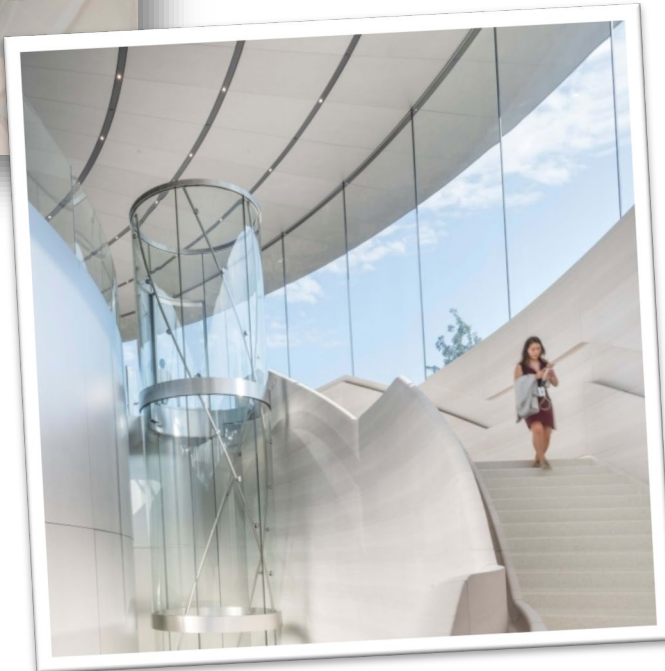

Torre Isozaki, centro Citylife, Milano

Porte per impianti ad alta velocità con vetri retro-verniciati

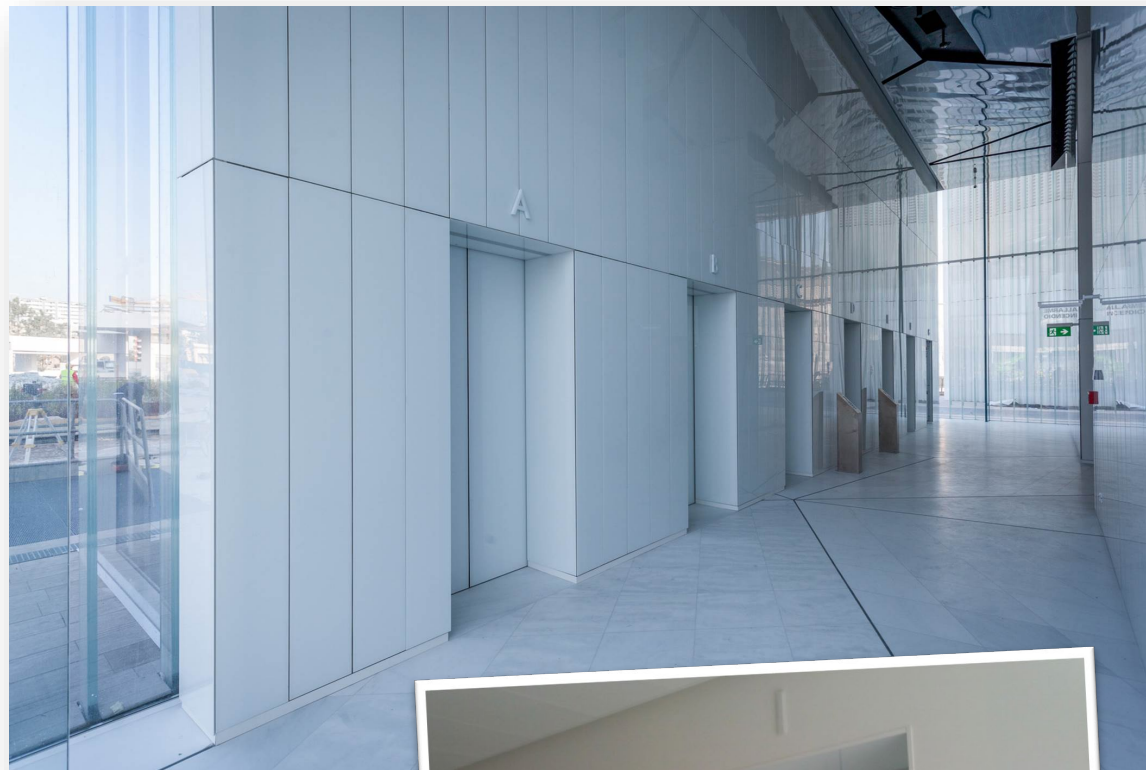

Porte Pegasus Tagliafuoco con vetri retro-verniciati applicati come rivestimento di finitura
Telai adattati al completo rivestimento della struttura

Landmark East, Hong Kong, Cina

Porte per impianti ad alta velocità



Due torri di 36 piani adibite ad uffici con caratteristiche tecniche evolute includono impianti ad alta velocità equipaggiati con porte Sematic 2000 B-HR.

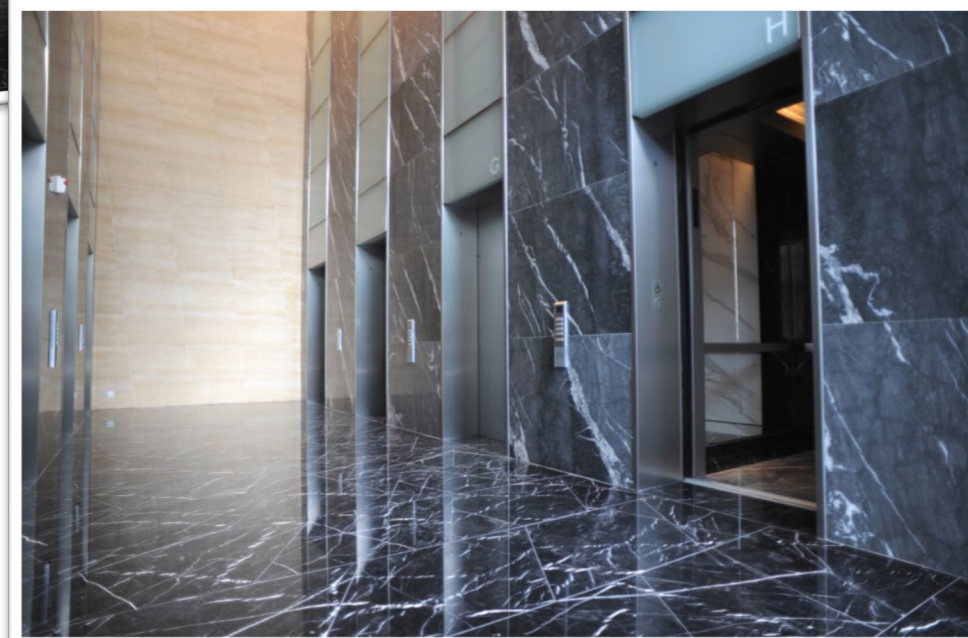

Struttura robusta, studiate per muovere masse elevate velocemente e con bassa rumorosità.

Hotel Porta Brandeburgo, Berlino

Impianto con ante in Vetro e Soglia a scomparsa



- Design attrattivo dato dalla continuità tra il pianerottolo e la cabina



- Soluzione ideale per gli ospedali riducendo i saltelli percepiti durante il passaggio con lettighe e sedie a rotelle.
- Soluzione perfetta per ambienti polverosi (Metro e stazioni ferroviarie)
- Adattabile allo spessore del pavimento

Hotel Puerta America, Madrid

Porte per ascensore installato all'esterno



*Porte per esterni, Vano aperto.
Diventano elemento distintivo
del progetto della facciata
dell'edificio.*



*Adattabilità delle
caratteristiche
tecniche ed estetiche.*

Future Palais du Justice (FPJP), Parigi

Porte per ascensore installato all'esterno



*Porte per esterni,
Vano aperto
Diventano elemento distintivo
del progetto della facciata
dell'edificio*

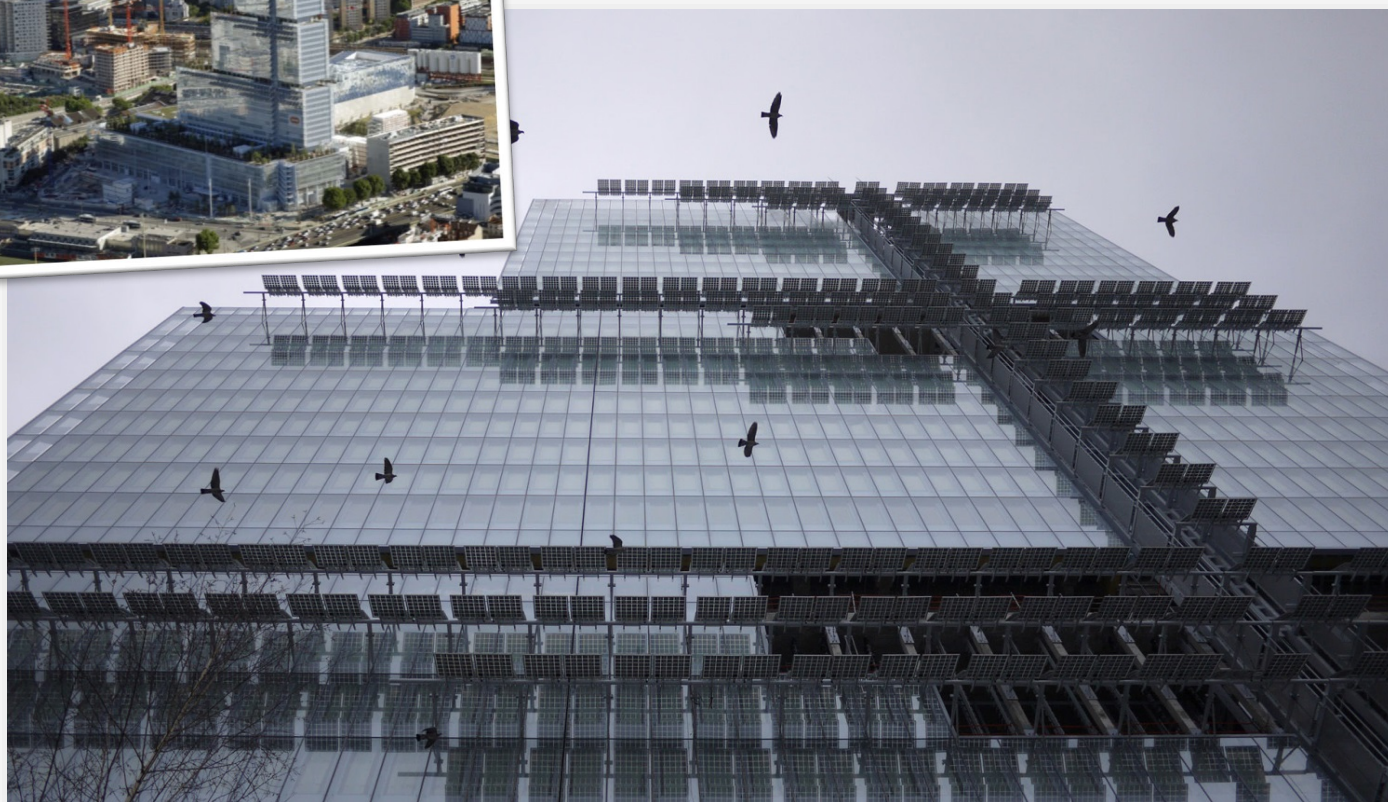

*Adattabilità delle
caratteristiche
tecniche ed
estetiche.
Aggiunta di
copertura mobile
per la protezione
del passaggio*

Opéra Garnier, Parigi

Adattamento al design caratteristico dell'edificio



*Ante con
incisione sul
vetro con lo stesso
effetto visuale
della balaustra*



Chiswell Street, Milton Gate, Londra

Porte con meccanismo destrutturato in acciaio inox e ante in Vetro



*Meccanismo in
tubolare d'acciaio
che richiama
il motivo strutturale
dell'edificio*

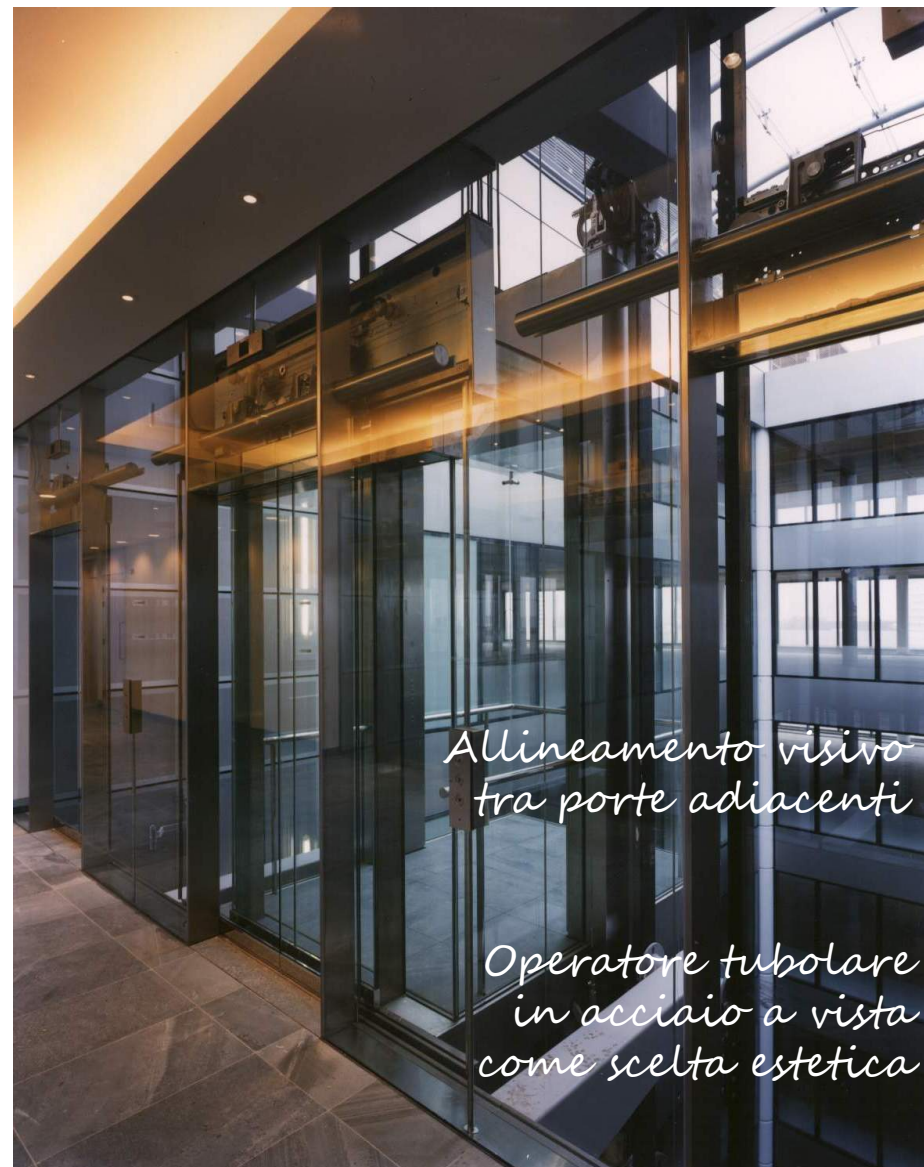

*Allineamento visivo
tra porte adiacenti*

*Operatore tubolare
in acciaio a vista
come scelta estetica*

Condominio, Brescia

Impianto panoramico con meccanismi in Plexiglass



Negozio, Roma

Installazione estetica e funzionale con impianto ad elevato impatto estetico

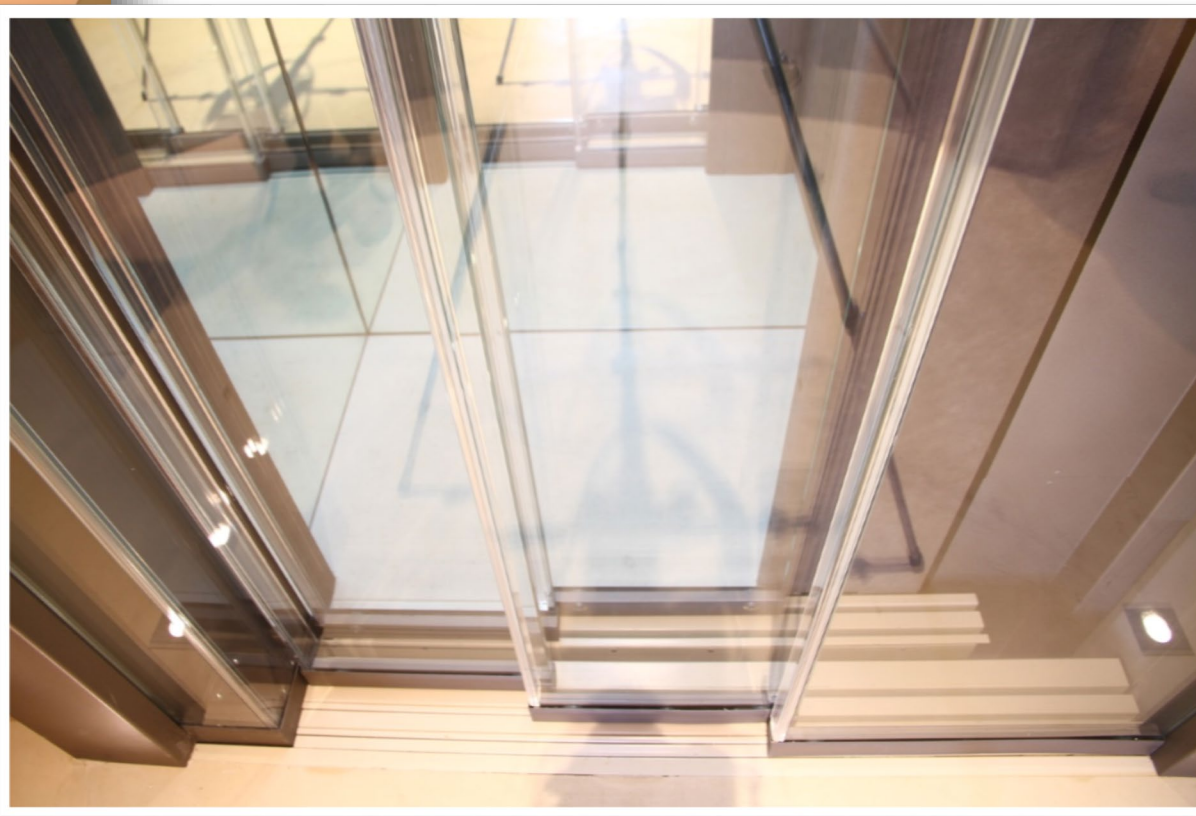

Impianto con ante vetrate e portali senza profili metallici e senza staffaggi in vista

Impianto Inclinato, Santander

Impianto inclinato all'esterno con meccanismi in basso



*Impianto
all'esterno con
Operatore
posizionato in
basso su impianto
con inclinazione
da 20° a 89° sul
piano orizzontale*

Impianto Inclinato, Camino de Zurbaran; Spagna

Impianto inclinato all'esterno con meccanismi in basso



Ascensore inclinato equipaggiato con porte Sematic 2000 SWS, entrambe motorizzate ed in questo caso con meccanismo in basso.



Caratteristica principale è il sistema di accoppiamento ottico per la sincronizzazione delle porte di piano e di cabina che sono senza accoppiamento meccanico.



Winterthur, Svizzera

Impianto inclinato perpendicolarmente con meccanismi in basso



*Meccanismo in basso su ascensore
inclinato perpendicolarmente*



Apple store Covent Garden, Londra

Inserimento impianto con mantenimento dell'estetica dell'edificio

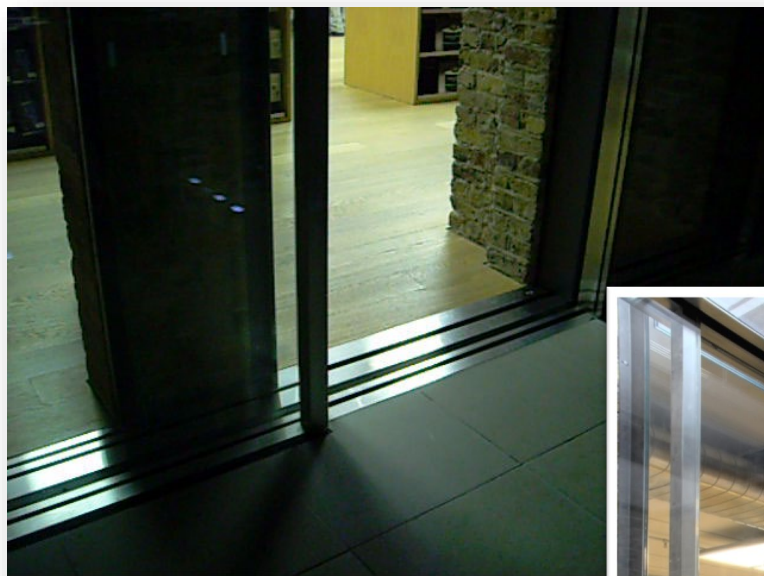

*Anta singola in
vetro, altezza 3300
mm*

*Meccanismo
posizionato
sotto la soglia*



Azienda, Verona

Impianto personalizzato con meccanismi porte «invisibili»



Portali laterali
senza profili
metallici



Ante in vetro
senza profili
metallici
Meccanismi in
basso

Sede Bloomberg, Londra

Impianto personalizzato con integrazione dell'estetica dell'edificio

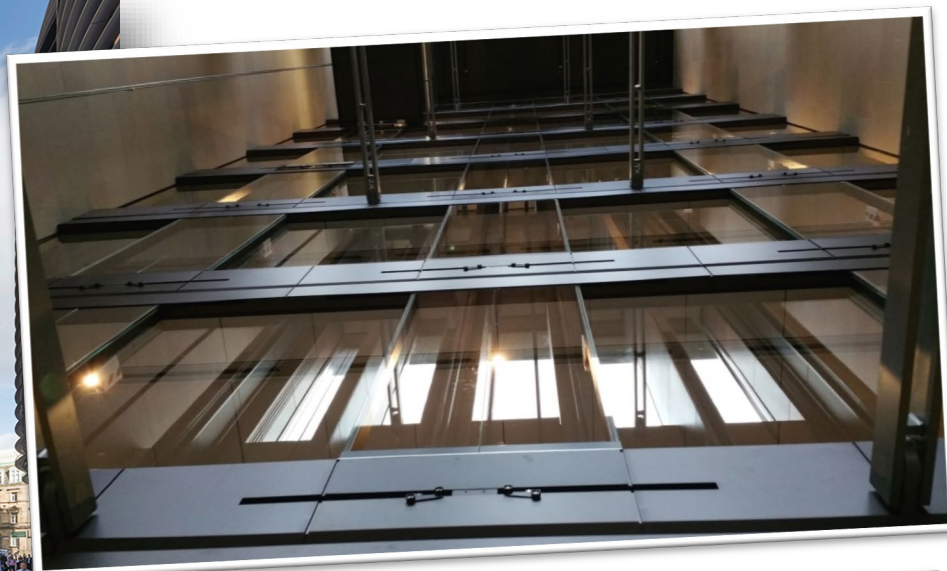

Nuovo quartier generale Europeo Bloomberg, su progetto di Foster+Partners recentemente vincitore del prestigioso RIBA Stirling Prize per l'architettura. Porte di grandi dimensioni (LH.3000) con meccanismo in basso perfettamente integranti le caratteristiche e le finiture dell'edificio

Carnival Freedom, Miami

Personalizzazioni per installazioni navali



*Ascensore ad alto livello
estetico con Personalizzazione
delle finiture*

Costa Serena, Genova

Impianti personalizzati per installazioni navali



*Ascensore
ad alto
livello estetico
con
Personalizzazione delle
finiture*

Applicazione di porte Tonde Luna su un Triplo accesso

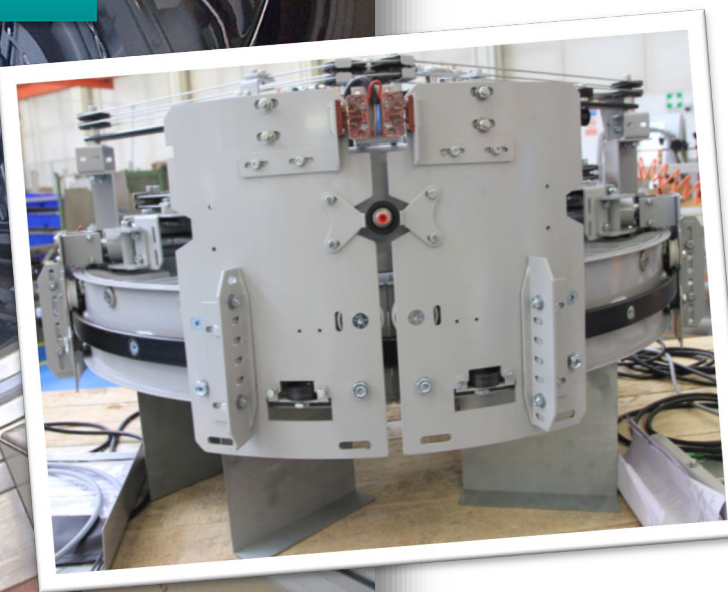
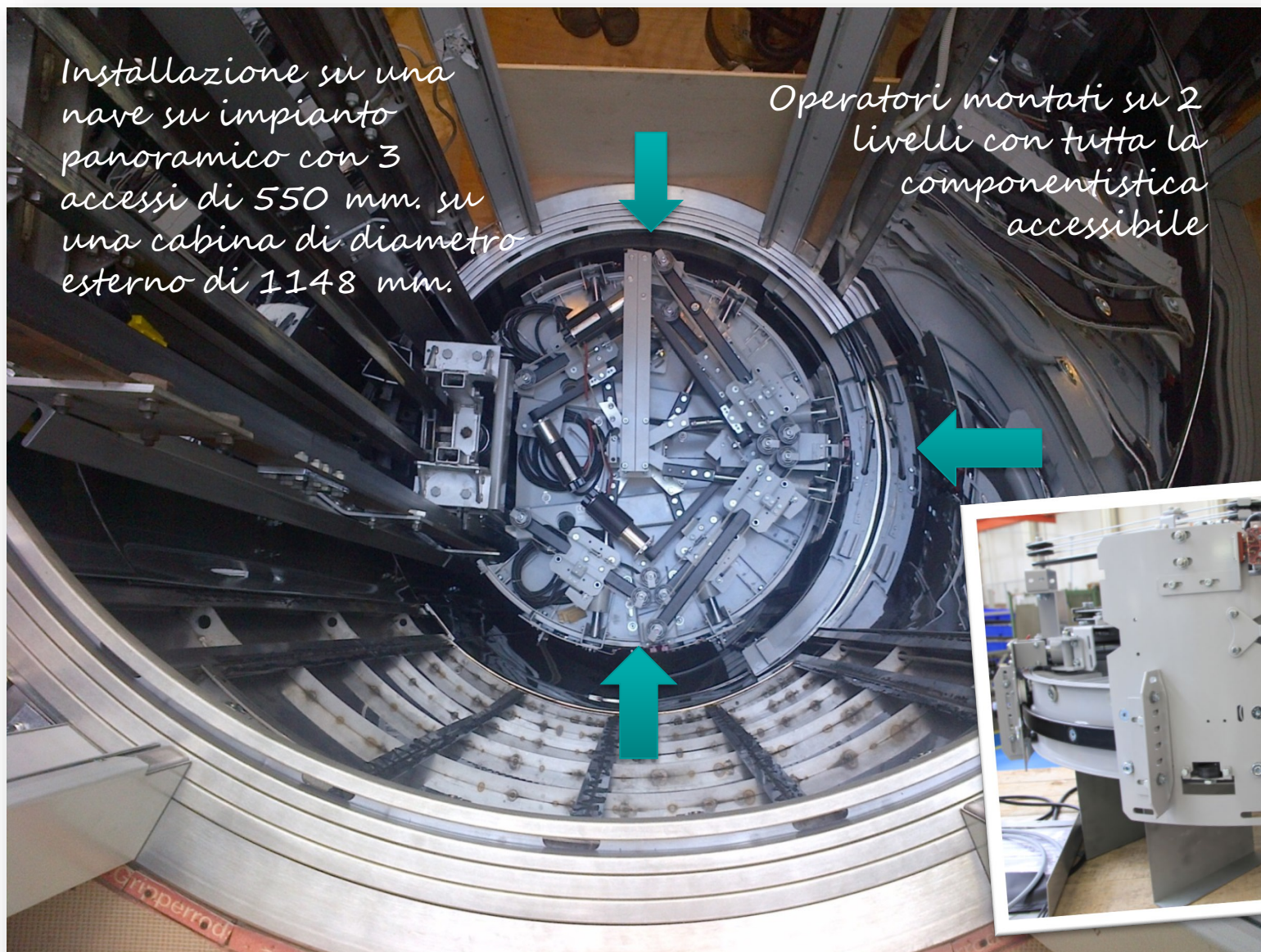

Auguille du Midi, Chamonix

installazione di porte Hydra 4 ante a 3842 m di altitudine



*impianto
parzialmente
all'esterno che lavora
a temperature estreme
all'interno del vano,
fino a -25°*



Installazione estrema, in un ambiente che, nonostante la sua bellezza, è tra i più ostili al mondo, con poco ossigeno, bufere di neve, e venti che nel 2009 hanno oltrepassato la velocità di 215 Km. orari.

- Le nostre proposte e le nostre soluzioni sono niente, senza la fondamentale collaborazione con i nostri clienti.
- La conformità alla concezione originale del progetto è il nostro obiettivo principale con l'adattamento del prodotto anche alle personalizzazioni più spinte.
- La collaborazione con i nostri **team commerciali e tecnici** può incentivare la risoluzione dei problemi e portare nuove idee per la realizzazione di prodotti, in molti casi, veramente fuori dal comune, quindi :

**Collaboriamo insieme per
ottenere il Meglio**

Grazie per l'attenzione!

Thank You for your attention!



Wittur S.p.A.
Via Melloni 12
43052 Colorno (Parma)
Tel 0521 3111
www.wittur.com